

通常料金より、片道**20,000円**程度  
早割より**5,000円**程度お得!

**搭乗日当日の搭乗予約時間の変更が無料で可能**

- ▶1週間以内の予約購入・出発までの期間であれば、国内航空券最安値クラス
- ▶当日16時までであれば、90分後の出発可能。
- ▶16時以降の予約なら株主優待券のみの販売で対応可能。
- ▶前日キャンセルでも、取消料440円のみ。(株主優待券の場合)

メチャ得との料金比較 (単位:円)		通常料金の場合		Mecha-Tok利用の場合		
区間(ANA)	座席	片道運賃(通常)	片道運賃(早割)	メチャ得料金	通常料金との差額	早割料金との差額
羽田→福岡	Fクラス	59,380	43,580	38,530	20,850	5,050
福岡	エコノミー	43,580	29,980	24,530	19,050	5,450
羽田→那覇	Fクラス	64,510	55,810	44,510	20,000	11,300
那覇	エコノミー	48,310	32,110	26,960	21,350	5,150
羽田→新千歳	Fクラス	55,840	41,740	36,840	19,000	4,900
新千歳	エコノミー	39,940	28,040	22,840	17,100	5,200
福岡→新千歳	Fクラス	76,680	65,780	46,930	29,750	18,850
新千歳	エコノミー	60,380	48,480	32,930	27,450	15,550
伊丹→羽田	Fクラス	38,410	26,410	26,410	12,000	0
羽田	エコノミー	27,110	17,710	16,410	10,700	1,300

(2022年11月当社調べによるANA搭乗日7日前10時台料金)  
※時間帯により料金が増減があります。 ※週末、祭日、連休、社会情勢などにより、航空会社指定で航空料金が変わります。 ※上記料金は、一般的な料金体系を基に記載しておりますので、ご了承ください。

**ツアーや団体旅行、激安ツアーも**

- 国内ツアー/海外ツアー 割引販売**  
国内外のツアー予約が可能になります。
- 海外航空券 割引販売**  
海外への航空券予約が割引で購入可能に。
- 搭乗日指定 超激安ツアー**  
ツアーの余剰枠を超激安で販売します。
- 団体旅行も受付開始**  
団体様でも1週間~1ヶ月前のお申し込みで、飛行機・新幹線・ホテルをまとめてご予約可能に。

**2023年1月より**  
順次取扱い開始!

**HOTEL (宿泊のみOK)**

**会員様限定!** 旅行者のみが利用できるどこよりも安い宿泊サイトを利用できます。ホテル単独予約もOK!  
**海外のホテルの予約もできます。**

**会員申し込み方法**

- STEP 1 QRコード読み込み**  
https://mecha-tok.com/
- STEP 2 サイトから会費のカード決済登録**
- STEP 3 すぐにご利用できます!**

- Mecha-Tok会員へのご入会は、「個人」または「法人」で加入できます。法人の方は削減費用の算出などご説明に伺いますので、公式Webサイトよりお問い合わせください。
- 会費は、全て前払い制で、年会費以外の毎月払いの場合、最初の月は、当月と翌月の2ヶ月分および入会金2,200円が加算され、クレジットカードで決済していただきます。年間一括払いの場合、入会金が免除され、10,560円を一括決済していただきます。
- 原則、クレジットカード決済(会員月額・旅行代金)のみとなっております。法人会員のみ、請求払いが可能となっております。ただし、旅費の精算はクレジットカード決済となります。
- 退会はいつでも、自由にできます。ただし、年間一括払いの場合、返金は致しません。利用の有無にかかわらず、利用期間を全うしていただきます。
- 割引率が大きい車と戸建ての割引販売は、【車、戸建てともに、年間一括払い】が最低条件となります。
- 利用規約および、サイト内の注意事項を入会前によくお読みください。会員様が質問される事項は全て「利用規約」「注意事項」に記載されております。
- 利用規約をお読みの上、承諾されて加入いただいた後、新幹線や飛行機の利用区間外だったと慌てて退会される方がおられますが、その場合、返金されませんので、後日争議とならないよう、よく利用規約をご覧ください。
- 本パンフレットの各サービスリリース時期および価格等に関しては、作成当時のものため、内容に変更が発生する場合がございます。
- ご不明な点等の詳細はお問い合わせください。会員様以外には開示できない情報もございますのでご了承くださいませ。
- 入会前に、内容をよくお知りになりたい方は下記URLより「利用規約」をご覧ください。  
https://mecha-tok.com/wp-content/themes/mechaVer1/doc/kiyaku-privacy.pdf

**入会前に十分会員規約をお読みください。退会されると1年間再入会が出来ません。**

月額1ヵ月毎のお支払い  
**入会金2,200円**  
キャンペーン参加の方は無料になります。

月額12ヶ月分一括のお支払い  
**入会金0円**

月額 **880円**  
※本誌の表記価格はすべて税込みです

**うれしい特典 家族会員制度**

- 二親等以内・同居が条件
- 会員本人を除く、3名様まで
- 入会金および月額会費、「無料」
- 会員と同じサービスが受けられます

※左図にあてはまるご親族の登録が可能です。 ※家族会員も登録は必要です。 ※不正が発覚した場合、強制退会となります。 ※キャンペーンや抽選等の特別プランは家族会員は受けられません。 ●日帰り新幹線では、家族会員はご利用になれません。 ●お子様だけのご利用はできません。 ●3名様以上の場合、1室に宿泊できない場合があります。

※パンフレット内の画像はすべてイメージです。

お問い合わせ先  
販売に関するお問い合わせ  
サイト運営会社: **Mecha-Tok株式会社**  
〒101-0041  
東京都千代田区神田須田町1-34-4 神田グロウビル4階

メチャ得  検索

※商標登録出願番号「商願2021-069159」(商標登録出願中)

会員サービス メチャ得

# mecha-tok

**新幹線・飛行機がとにかくお得!**

**出張コスト削減 No.1**  
**旅行好きが活用する**  
**トラベルサービス No.1**  
**経営者が知人に勧めたい**  
**トラベルサービス No.1**

公式Webサイト

**新幹線が**  
**新幹線往復+1泊ホテル付で**  
通常より **10,000円~15,000円** 安い!  
1人1往復あたり

**飛行機がいつでも**  
**株主優待価格**

**長距離路線バス**  
全線 **500円** 引

**最大40%OFF**  
高速道路・ガソリン代も  
**とにかくお得!**

**とにかくすごい、**  
**会員特典**

ETCも、戸建住宅も、  
新車や服もエアコンも、  
オフィス用品も安くなる!  
**コスト削減可能!**  
**法人に最適!**

タクシー広告 配信予定 YouTube

まじや しびたん うのみずき

Mecha-Tok 公式アンバサダー **月額 880円**

**新幹線(往復)** 法人契約特典あり (のぞみ停車駅対象)

いよいよ観光旅行解禁、GOTOトラベルにインバウンド受入緩和で、新幹線料金やホテル料金が高騰。Mecha-Tok料金も社会情勢に即し値上がりしましたが、他も大幅に値上がり。

**やっぱり、Mecha-Tokが安い!お得!**

■メチャ得との料金比較 (単位:円)		通常料金の場合		Mecha-Tok利用の場合	
区間	座席	新幹線(往復)	旅費合計	削減額	削減額
東京⇄名古屋	グリーン	29,920	39,920	9,920	9,920~3,920
名古屋	指定席	22,600	32,600	7,600	7,600~2,600
東京⇄新大阪	グリーン	39,180	49,180	15,180	15,180~9,180
新大阪	指定席	29,460	39,460	9,460	9,460~4,460
新大阪⇄博多	グリーン	43,340	53,340	20,340	20,340~11,340
博多	指定席	31,200	41,200	13,200	13,200~7,200
新大阪⇄広島	グリーン	28,580	38,580	7,580	7,580~4,580
広島	指定席	21,260	31,260	5,260	5,260~2,260
東京⇄新潟	グリーン	28,840	38,840	16,840	16,840~12,840
新潟	指定席	21,540	31,540	14,540	14,540~10,540
東京⇄仙台	グリーン	30,140	40,140	12,140	12,140~5,140
仙台	指定席	22,820	32,820	9,820	9,820~2,820
東京⇄金沢	グリーン	41,680	51,680	17,680	17,680~11,680
金沢	指定席	29,760	39,760	15,760	15,760~9,760

※新幹線料金は往路10時台、復路18時台の料金で試算しています。  
※新幹線の時間帯、稼働(空席状況)、ホテルのグレードによる変動制で、時間ごとに料金が変わりますので、上記料金は目安としてお考えください。固定料金として表記しておりませんことを予め、ご了承ください。  
※ホテルは、各駅付近の選択群からお選びいただけます。ホテル無しの選択はできません。  
※座席指定ができ、会員同士(または家族会員)であれば、隣同士の席も自由に選択できます。大人子供の選択も可能。

※新幹線の時間帯、稼働(空席状況)、ホテルのグレードによる変動制で、時間ごとに料金が変わりますので、上記料金は目安としてお考えください。固定料金として表記しておりませんことを予め、ご了承ください。  
※ホテルは、各駅付近の選択群からお選びいただけます。ホテル無しの選択はできません。  
※座席指定ができ、会員同士(または家族会員)であれば、隣同士の席も自由に選択できます。大人子供の選択も可能。

**2大特典**

- ①クーポン500円分が付いて更にお得に!
- ②ポイント制導入。ご利用1回につき1ポイント。  
●5ポイントで→飛行機株主優待券プレゼント  
●20ポイントで→大阪発着-東京or博多往復新幹線プレゼント

**もっと簡単・便利になりました!**

- POINT 1 24時間受付可能! 出発の前日まで予約ができます!**  
ご出発の3ヶ月前~前日16時まで予約が可能です。
- POINT 2 WEB上で空席状況を確認できます!**  
座席指定も簡単にWEB予約。
- POINT 3 QRコードで簡単に乗車票を発券できます!**  
各駅に設置されている指定席売機で出発7日前からの発券が可能です。(指定席売機の稼働時間外は発券できません)
- POINT 4 ホテルや宿泊日数を自由に組み合わせられます!**  
出張先でのご移動やご旅行先の都合に合わせて、毎日違うホテルを選択したり、宿泊する日数を変えたり、フレキシブルに宿泊が可能です。
- POINT 5 会員同士・家族会員の席を隣同士に!**  
並び席での指定や、子供料金の選択も可能になりました。

※2022年11月現在、【日帰り新幹線・予約】のみ、見積り2営業日前申込が必要です。

# 簡単 予約・発券 (提携外部サイトへアクセス)



Mecha-Tokサイト内の「**新幹線1泊ホテル付き**」をタップすると、外部サイトにアクセスし、右記画面に切り替わりますので、必要事項を入力して下さい。

### ツアーを予約する

旅行日程 11月12日(土)～11月13日(日) 日

一部の日程のみ宿泊

人数/部屋数 **大人1名 1室**

宿泊地 **お選びください** お選びください

列車区間 **地区** 地区

**駅をお選びください** 駅をお選びください

往路 ● 発時刻 ● 着時刻 **6** **00**

復路 ● 発時刻 ● 着時刻 **14** **00**

※発着時刻を指定へ

検索

#### 宿泊条件

宿泊日程 11月12日(土)～11月13日(日) 日

人数・部屋数 **大人1名 子供0名**

宿泊地 **関西**

地区 **大阪府 [02]**

地域 **梅田・福島・大阪 [0]**

---

#### 条件で絞り込む

ホテル・旅館名簿  検索

価格 (大人1名様あたり)

下宿 **制限なし** 円

上宿 **制限なし** 円

---

#### 部屋タイプ

シングル[0] ツイン[0]

和洋室[0] 特別室[0]

スイート[0] 異所宿・コアーツ[0]

グランピング・キャンプ[0] ダブル[0]

セミダブル[0] お部屋おまかせ [1]

---

#### 食事

食事なし[0] 朝食付き[0]

朝食付き[0] 夕食付き[0]

朝食付き[0] 朝食付き[0]

朝食付き[0] 夕食付き[0]

---

#### さらに絞り込む

施設タイプ

立地

お部屋のこだわり

WiFi

館内施設

特長

部屋タイプ

食事

設備・環境

■**好きな時間、グリーン車・指定席を選択。**  
グレードや時間による空席状況で料金が相違します。

### 列車を選択してください

※空席あり☆：空席わずか☆：満席  
※：発売前もしくはシステムメンテナンス中は同日の発売情報からの価格です

往路 新幹線 ● 東京-新大阪

**11月9日 東京 — 新大阪**

列車名	出発・到着	座席種別	空席	差額
のぞみ225号	11:00 - 13:30	グリーン	○	+3,600円
のぞみ27号	11:09 - 13:36	普通車	○	+1,300円
のぞみ331号	11:18 - 13:45	普通車	○	+1,300円
のぞみ29号	11:30 - 14:00	普通車	○	+1,300円

### 復路

新幹線 ● 新大阪-東京

**11月10日 新大阪 — 東京**

列車名	出発・到着	座席種別	空席	差額
のぞみ26号	14:09 - 16:36	普通車	○	+1,300円
のぞみ110号	14:24 - 16:54	普通車	○	+1,300円
のぞみ388号	14:39 - 17:06	普通車	○	+1,300円
のぞみ28号	14:45 - 17:15	普通車	○	+1,300円

■**宿泊施設・ホテルを選択してください。**  
左記選択群から、地域やグレード、部屋の広さ、喫煙/禁煙など選択が可能です。



地域ごとのホテルを選択でき、シングル/ツインなどで料金が変わります。

# (発券簡単・駅の券売機でQRコードで発券可能) 駅へ行くだけ。チケットのやり取り不要。

予約とお支払いが完了すると、下記図のような「最終旅程表」がメール添付されてきます。旅程表はプリントアウトまたはPDFで保管され、駅の券売機でチケットを発券してください。



新幹線旅程は往復の乗車時間が記載されております。乗り遅れになると、後発の新幹線に乗車はできませんが、自由席限定で、社内でのアップグレードはできませんので、乗り遅れないようご注意ください。

- 乗車券の発券は、JR内の乗り継ぎで改札の内側の券売機では発券できません。一旦、改札の外にお出になり、改札外の券売機で発券して下さい。
- 発券は、乗車する管轄JR区間内でないが発券できません。例えば、JR東海の名古屋駅で出発時に乗り継ぎのJR東日本管轄の乗車券は発券できません。
- ホテルの旅程表は、ホテル到着時、名前を言えば宿泊できますが、時として、旅程表の提示を求められることがありますので、プリントアウトした旅程表をご用意ください。

## 新幹線チケットの発券方法

- 1 駅の券売機で「QRコードの読取り」をタッチしてください。
- 2 下に赤いランプが点灯します。ここにQRコードをかざします。
- 3 往復分の新幹線チケットが発券されます。

発券機で発券できない場合には以下の点をご確認ください。

- ・「インターネット予約受け取り」を選択されていませんか? 「QRコードの読取り」を選択してください。
- ・「改札内」の券売機、「普通乗車券」の券売機では発券できません。
- ・スマートフォンの環境によりバーコードが読み取れない事がございます。その場合は**認証番号(11桁)+引取番号(4桁)**を入力してください。



# 法人契約について (会社でまとめて請求払い)

会員登録は、個人会員以外に法人で「旅費交通費の削減」および「福利厚生」として、法人で月額会費をまとめてお支払いいただくことができますようになっております。

また、法人会員の登録規模により【割引】を適用しております。

法人契約のお申し込みとお問い合わせは、営業担当が直接お伺いし、最適なプランをご提案させていただきます。

法人会員 加入条件		
法人会員資格	法人・協会・互助会・友の会・学校・団体	友人、知人、サークルなどは、申し込み不可。
人数制限	1団体につき、5名～上限なし	5名を下回っても、5名分を請求します。 5名を下回った場合、法人契約を解除します。
会員名簿	入会申し込み時、会員名簿をご提出ください。	増減、名簿の書き換えは自由。サイト上で登録できます。
割引の適用(特典)	1社/団体 50名～限定	50名を下回っても、50名～人数分のお支払いで、割引を維持することができます。 ※割引額は、担当窓口とお話しください。
会費等	加入人数	初期費用
	5～30人	初期費用なし
初期費用	31～49人	1,100円×人数分 (年間一括払いの場合、初期費用なし)
	50人～	初期費用なし
	加入人数	お支払い方法
月額費用	5～30人	年間一括払いのみ
	31～49人	年間一括払い、または880円×人数分
	50人～	年間一括払い、または割引後料金×人数分
お支払い方法	クレジットカード、または現金振り込み	請求書をお送りいたします。前払い制となります。

- ・法人会員加入申し込みは、「法人会員申込用紙」に漏れなく記入し、【別紙】に法人会員名簿を添えて、ご提示ください。
- ・2022年11月以降は下記の通り、サイト上で名簿の書き換えが可能となり、増減および会員名簿の変更はサイト上で貴社自身で実施していただきます。
- ・2022年11月現在、サイト上の登録はできませんので、申込用紙(エクセル)にご記入の上、登記簿謄本の写し(3ヶ月以内)を添えて、ご提出ください。(すべて、写真等のPDF添付で結構です。)
- ・2022年5月以降は、本サービスサイト上の「法人申し込み」より、サイト上に記入し、登記簿謄本の写し(3ヶ月以内)を貼り付けて、お申し込みいただけるようになります。
- ・請求書の送付は、メールでの添付となります。郵送をご希望の場合、事務手数料330円を申し受けます。

- ▶お試し導入から、引き続き法人加入をされますと、更にお得となり、31人以上で初期入会金が不要となります。
- ▶法人契約をされない場合、ETC割引、ガソリン割引、オフィス用品割引などの適用が受けられません。

# 旅費交通費・その他の削減シミュレーション

- コスト削減:試算例** (注意事項)下記要件に基づき、法人導入例の試算を行います。
- 年間シミュレーション
- ▶**新幹線**:東京⇄新大阪間を1人1往復/月1回利用し、1泊宿泊を社員10名がそれぞれ利用。試算上の新幹線代金は2022年11月10日20時時点の価格で算定。
- ▶**飛行機**:東京⇄福岡を社員3名が月1回、早割利用。宿泊2日間。
- ▶**高速道路**:東京⇄群馬を50,000円/月利用。
- ▶**車**:アルファード2台購入する。 ▶**ガソリン代**:100,000円/月
- ▶**オフィス用品代金**:80,000円/月

	概要	人数	一般的な利用の場合		Mecha-Tok利用の場合	
			単価	合計	単価	合計
新幹線	グリーン車	2	39,180	78,360	33,400	66,800
	指定席	8	29,460	235,680	27,600	22,800
飛行機	ホテル利用(18㎡シングル)	10	11,300	113,000	無料	0
	搭乗券 往復	3	59,960	179,880	19,050	114,300
車	ホテル利用 2泊 3名	3	11,330	67,800	9,500	57,000
	車両購入 リース	2	73,000	146,000	Mecha-Tok割引	107,200
高速道路 ETC	高速道路 ETC	2	50,000	100,000	最大40%OFF	70,000
	ガソリン代	2	50,000	100,000	全国平均5円引	91,000
オフィス用品	オフィス用品	1	80,000	80,000	3%OFF	77,600
年間利用合計			404,200	1,100,720	89,550	804,700
年間利用合計			769,220	13,208,640	145,700	9,656,400

**差額(コスト削減額) 296,020円/月間削減 3,552,240円/年間削減**

※会社の規模(人数)などで利用内容が相違します。  
※社会情勢、提供元の都合で提供価格が変わることがあります。  
※新幹線+宿泊の代金は、稼働(空席)状況、ホテルのグレード、価格で代金が大きく変わることがあります。固定代金でないことをご了承ください。

正確な数字をはじき出したいとお考えの場合、右記URLよりシミュレータで試算できるようにしておりますので、ダウンロードしてお試しください。

▶[https://mecha-tok.com/docs/agency\\_slm.xlsx](https://mecha-tok.com/docs/agency_slm.xlsx)

# 会員特典 旅行無料招待

会員の皆様のご愛顧にお応えし、毎年9月末日の入会者の方々を対象に、12月に公開抽選会を実施して、下記の旅行をプレゼントいたします。当選は個人単位とし、法人会員および年間一括会員様は、海外旅行を含み、個人の毎月支払い会員様は「国内旅行」をプレゼントさせていただきます。行先は、毎年4月に発表いたします。

法人会員 及び 年間一括支払 会員	<b>海外旅行ペア 4泊6日</b> (ビジネスクラス+5つ星ホテル)	<b>2組</b>
毎月支払 会員	<b>国内旅行券 15万円分</b> (Mecha-Tok手配)	<b>5人</b>
	<b>国内旅行券 15万円分</b> (Mecha-Tok手配)	<b>5人</b>

※当選者数は、会員様の拡大により、増やしてまいります。

# ETCサービス

法人のみ利用可能

## 高速道路の通行料金が安くなります。

法人または個人事業主(屋号があり、青色申告している方)限定で安く通行できるようになります。



### 多頻度割引(1ヶ月の車両1台のご利用金額)

各道路会社による時間帯割引が適用されます。時間帯割引に加えて、NEXCOによる多頻度割引が適用されます。

割引率	ETC2.0以下	ETC2.0
5,000円を超え10,000円までの部分	10%	20%
10,000円を超え30,000円までの部分	20%	30%
30,000円を超える部分	30%	40%

### 手数料

カードご利用にあたり以下手数料がかかります。

カード年間使用料	629円/枚(年1回4月)
カード発行手数料*	629円/枚
カード保険料	500円/枚(年1回4月)
カード事務費*	1社440円/月
保証金	利用額の2カ月分

カード盗難時でも安心です。

\*メチャ得で負担いたします。

### ご請求



### 年間コストシミュレーション

⚠️ 注意事項: 割引は通行料金総額から算出されるわけではありません。段階式です。例) 通行料金が、50,000円/月だった場合

ETC 2.0以下	ETC 2.0
0~5,000円 ..... 0円(割引なし)	(割引なし) ..... 0円
5,001~10,000円 ..... ▲500円 (5,000円分×10%OFF)	(20%OFF) ... ▲1,000円
10,001~30,000円 ..... ▲4,000円 (20,000円分×20%OFF)	(30%OFF) ... ▲6,000円
30,001~50,000円 ..... ▲6,000円 (20,000円分×30%OFF)	(40%OFF) ... ▲8,000円
<b>差引合計 10,500円の削減</b>	<b>15,000円の削減</b>

⚠️ ご注意ください!! 登録された車両でしかご利用いただけません! 登録車両以外でご利用された場合は厳しい罰則が課せられますので必ず遵守ください。

■盗難されても安心!! 盗難により不正に使用された場合には届出日から前後20日間(最大41日)にわたりその金額を組合が補填いたします。

# ガソリンが安い Mecha-Tok 全国統一価格

法人のみ利用可能

為替レート、世界/社会情勢により毎月変動します。

2022年11月 時点の価格	ハイオク	160.8円/ℓ
	レギュラー	151.0円/ℓ
	軽油	132.1円/ℓ

●エネオスBUSINESSカード



各地において、安い高いの差が出ます。同じ場所で給油しない場合や、他府県での給油など、現地の価格と比較してご利用ください。給油カードによる、現在のガソリン価格は、サイト上に掲示されます。  
▶ 法人でのお申込みとなります。個人でのお申込みはできません。  
▶ 掛売となるため、【審査】があります。

# コンサルティング(セミナー開催)

あらゆる【コスト削減】のプロが勢揃いで取り組みます。

## ZOOMセミナー開催



一般的な簡単なコスト削減とは別に、会員の皆様に向けた様々なZOOMセミナーをコスト削減のプロが実施! 実施時は随時、会員の皆様へ告知いたします。

### ●資産運用



### ●賃貸仲介の割引



### ●誹謗中傷対策



### ●老人ホーム、介護の斡旋



### ●保険見直し

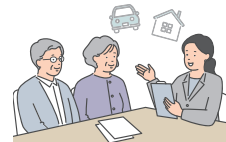

### ●経費削減



### ●海外銀行口座の開設

### ●節税

### ●士業顧問

●顧問補助金申請 其他多数

# オフィス用品(家具)が安い

法人のみ利用可能

Mecha-Tok × smartoffice

Mecha-Tok 会員価格 **3%OFF**

### ●執務スペース



### ●ワークラウンジ



- 机上用品
- 用紙・OAラベル
- ノート・紙製品
- 衛生用品
- 掲示板
- コピーボード(電子黒板)
- 除菌ケース

其他多数

### ●ホワイトボード

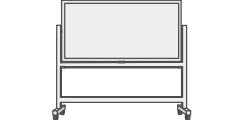

### ●空気清浄機

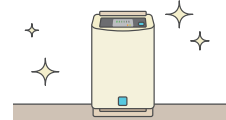

本製品は、法人契約をした法人以外はお取り扱いできません。たった3%と侮るなかれ、年間では大きな経費節減に! 2023年4月、ポイント制度もでき、商品と交換できます。

翌日配送

# 超特価販売

便利だけど、使われていないサービスではなく、実際に会員様に使ってもらえるサービスを提供しています。

## 物販

会員証の提示が必要

### ●車(乗用車・軽自動車)

#### Mecha-Tokだけの秘技

月々880円支払って、車の支払いが20,000円程度、通常より安くなる。



(一例) アルファード 5年リース 62,000円 → 42,000円~  
トヨタ・日産・ホンダ・マツダ・スズキなど

### ●新築工事

建築費 **5%OFF**



### ●エアコン 6畳~

本体+取付工事費込 **65,000円~**



どこにも出せないこの価格 → 業務用も激安です

### ●スーツの仕立て

国内最安値



### ●日用品・医薬部外品

最大 **70%OFF**



通常ドラッグストアで販売されている商品がなんと最大で70%オフ。商品続々増えています。ぜひご覧ください。

### ●家具



### ●ReFa



**70%OFF**

### ●デジタルキー



27,000円

### ●防犯カメラ



10,000円~

### ●水発電機



**30%OFF**

### ●ミラブル(正規品)



**30%OFF**

- 化粧品等
- 健康機器・食品
- 災害・セキュリティ
- ペット用品
- 除菌・消臭用品
- リサイクル用品

其他多数

## サービス

会員証の提示が必要

### ●葬儀



### ●結婚相談



### ●AI対話型 音声チャットボット



コールセンターに代わって業務を効率化!

### ●シェアオフィス



### ●マジシャン派遣



### ●居酒屋



### ●ハラスメント対策



月額300円

専門家相談アプリ

### ●警備システム



### ●ペット用品



**20%OFF**

### ●ネイル



**20%OFF**

### ●引越し



**30%OFF**

### ●クリーニング

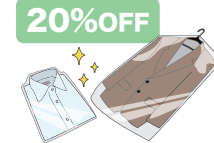

**20%OFF**

### ●ホワイトニング



**20%OFF**

### ●美・理容室



**20%OFF**

### ●ヨガ・マッサージ



**20%OFF**

### ●各種保守点検



### ●浄化槽点検交換

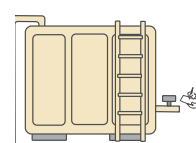

### ●大規模修繕



### ●家具販売レンタル



### ●見守りサービス



### ●ベビーシッター



# 自宅でDoctor [保険診療]



50種類以上の  
お薬を処方可能

待ち時間なく  
自宅で診療

お子様から  
高齢の方まで

健康保険適用

電話受付/診療時間のご案内	
受付時間	平日 17:00~翌朝5:00 土日祝 8:00~翌朝5:00
診療時間	平日 19:00~翌朝6:00 土日祝 10:00~翌朝6:00

## 料金

年齢	平日 19:00~22:00	土日祝 10:00~22:00	全日 22:00~翌6:00
子ども (15歳以下)	7,400円~	7,900円~	11,600円~
おとな (16歳以上)	900円~	1,400円~	2,100円~

※おとな・子ども共に診療費とは別に、システム利用料として1,980円/1回がかかります。16歳以上の診療費は健康保険適用時(3割負担)の金額となります。上記の場合、検査費や処方箋などの処置により、別途、費用がかかる場合があります。

## ■訪問診療:対象エリア(一部地域を除く)

北海道	東京	神奈川	埼玉	愛知
大阪	兵庫	福岡	佐賀	

## ■オンライン診療:対象エリア

全国
----

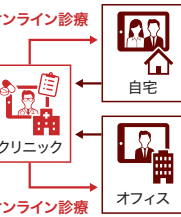
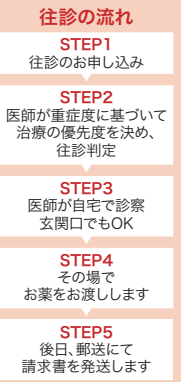

# 会員証について

## Mecha-Tok会員証

会員特典の中には、当サービスの販売を行う事業者またはメーカーの直販(卸価格)で信じられないほどの特価で販売されます。

ただし、会員特典のサイトから選択し、超特価で購入またはサービス依頼を行う場合、会員証の提示を義務付けております。



## 規制とキャンセルについて

会員様の利用について、新幹線または飛行機の利用及びサービスを受ける上で、制限・規制などを記載しております。加入前に十分お読みください。

新幹線	飛行機
<ol style="list-style-type: none"> <li>1)新幹線の片道運賃および自由席乗車券はありません。往復のみ。</li> <li>2)チケットは予約当日のみ有効。</li> <li>3)途中下車はできませんが、再乗車はできません。</li> <li>4)早帰りなどを行う、便の変更はできません。</li> <li>5)予約のキャンセルの場合、キャンセル料が発生します。</li> <li>6)新幹線は原則「のぞみ号」の発着駅のみ販売しており、サイト上で選択できない駅のものは発行できないとお考えください。</li> <li>7)チケット予約は、宿泊付きの場合は出発前日16時まで予約可能で、日帰りの場合は4営業日前12時まで予約とお支払いを完了していただきます。ただし、年末年始、盆の期間中は予約できませんので、ご注意ください。</li> <li>8)2022年11月現在、新幹線利用のサービスで、JR東海・西日本運行の区間においては、東京・品川・新横浜・名古屋・京都・新大阪・新神戸・岡山・広島・新山口・博多間の往復となり、片道乗車券はございません。また、東京-新横浜区間、名古屋-京都・新大阪・新神戸区間、京都-岡山区間、博多-広島区間の販売はしていません。</li> <li>9)上記に記載していない事項の規制が生じた場合随時、会員様にはご案内をおかけしますが、常にサイト上の規制が優先されます。</li> <li>10)1泊付き新幹線の場合、帰りの乗車券は14日後までの購入は可能ですが、それ以上の乗車券は購入できません。</li> </ol>	<ol style="list-style-type: none"> <li>1)飛行機は全ての空港の発着便で「片道」単位での購入となります。</li> <li>2)JAL/ANA利用の航空便のみとなり、運航していない区間の搭乗券は購入できません。</li> <li>3)LCCの航空券は取り扱っておりません。</li> <li>4)航空券には宿泊券はついておりません。ご宿泊をお求めの場合、当サービスMecha-Tok提携の「エクスペディア(くまのて)」よりご購入ください。旅行者専用サイトであり、通常のエクスペディアサイトより格安の価格が提示されます。</li> <li>5)飛行機は、早割、パッケージ・プランと違い、従来の格安切符ではできない搭乗便の繰上げや繰下げが可能となっており、とても便利です。</li> <li>6)繰上げ・繰下げを行う場合、前の便や後の便に空席があることが前提となります。また、空席がある場合でも、グレードの高い搭乗席に空きがない場合、エコノミークラスへの振り替えとなる場合がございますが、グレードダウンしても、差額料金の払い戻しとはなりませんので、予めご了承ください。</li> <li>7)本サービスは、「株主優待価格」に「株主優待券」を加算した料金で表示されております。</li> <li>8)株主優待券付き航空券は、航空機サイト 価格 ANA 2,500円、JAL 3,500円が加算されて販売されており、航空機サイトの価格とは相違していることを予めご了承の上、お問い合わせいただけます。</li> </ol>

## キャンセル料について

旅行契約成立後、お客様の都合で契約を解除されるときは、次の金額を取消料として申し受けます。

新幹線 旅行開始日基準		新幹線予約上の 注意点 (よくある失敗事例)	
① 21日前にあたる日以前の解除	無料	新幹線を予約される場合、決済に入る前に必ず、 <b>[日程][出発地][到着地]</b> の確認をされた上で、決済をしてください。何度かやり直しを行う際に間違った日程のまま決済されると、変更できません。変更の場合、一旦キャンセル扱いとなり、出発日がかかることとなりますので、ご注意ください。	
② 20日前にあたる日以降の解除(③~⑤を除く)	旅行代金の20%		
③ 7日目にあたる日以降の解除(④~⑤を除く)	旅行代金の30%		
④ 旅行開始日の前日の解除	旅行代金の50%		
⑤ 当日以降の解除または無連絡不参加	旅行代金の100%		
飛行機(JAL/ANA共通)			
① 購入後~出発前日	440円		
② 当日以降の解除または無連絡不参加	100%		

# Mecha-Tokカーシェア

あのスーパーカーが、

**1時間、たったの1,980円(税込)**

**1分あたり30円**

**で、乗り回せる!**



●マクラーレン720S

インスタ映えするよ! 学生に大人気!

レンタカーではないので、わナンバーではありません!

カーラインナップ  
CAR LINE UP

北海道・東北地方	中部・北陸地方
関東地方	関西・中国地方

鍵の受け渡し無し。アプリから自動開錠が可能。  
決済はクレジットカードで、引取りに行って、返すだけ!

■運営時間について  
運営スタッフの運営対応時間は、9:00~21:00です。  
安心保険の料金が異なります。  
スタンダードカー:980円(税別)/プレミアムカー:車両によって異なります。  
万が一の時のために保険には入りましょう。

# アライアンス・サービス Cポン

メチャ得会員様限定!

いまなら Cポンに新規登録すると

最大 **2,500円** 分の Cポン もらえちゃう!!

合計2,000Cポン!

Mecha-tok経由で登録するだけ!  
(キャンペーン中も使えます。)

お得な新規登録先コードは、Mecha-Tok加入後、マニュアルに表示されています。※Cポン既存会員様は対象外となります。

ユーザー数 **40万人!**

今すぐ登録!

全国使える お店 **3,000** 店舗!!

全国のレストランや居酒屋、美容室、エステなど  
加盟店やネットショップで

いつでもどこでも **20%以上** お得な決済サービスです!

「Cポン」とは飲食店・サロン・エステなどでご利用いただけるWeb決済ポイント。



その他加盟店増加中!! <https://app.cpon.co.jp/>

# 自宅でDoctor [自由診療]

全国対応

●ED 勃起不全	0.000円(税込)	●Antibiotics 抗生物質	4,950円(税込)
●AGA 男性用薄毛治療	4,400円(税込)	●Pill ビル	7,700円(税込)
●Sunscreens 飲む日焼け止め	5,400円(税込)	●GLP-1 ダイエット	13,900円(税込)
●Allergic rhinitis アレルギー性鼻炎	0.000円(税込)	●ZO SKIN ゼオスキン	29,567円(税込)~
●Stomach medicine 胃薬	800円(税込)	●CBN・CBD	3,980円(税込)
●Chinese medicine 漢方	3,380円(税込)	●医療脱毛 ●美容整形 ●法令線治療	11,800円(税込)